

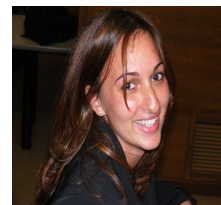

Eleonora Laera



INFORMAZIONI PERSONALI

Indirizzo
Cellulare
E-mail
Nazionalità italiana
Data di nascita 15 febbraio 1986

ESPERIENZA LAVORATIVA

Date	<i>Da marzo 2014 – in corso</i>
Nome e indirizzo del datore di lavoro	<i>Asl Ta – Ospedale di Castellaneta</i>
Tipo di impiego	<i>CPS Ostetrica</i>
Principali mansioni e responsabilità	<i>Gestione del Reparto, Ambulatori, Sala Parto, Sala Operatoria</i>
Date	<i>Da gennaio 2017 a giugno 2018</i>
Nome e indirizzo del datore di lavoro	<i>Tataluna</i>
Tipo di impiego	<i>Formatrice</i>
Principali mansioni e responsabilità	<i>Lezioni frontali su temi ostetrici e di puericultura</i>
Date	<i>Maggio 2016</i>
Nome e indirizzo del datore di lavoro	<i>Collegio delle Ostetriche di Taranto</i>
Tipo di impiego	<i>Relatrice</i>
Principali mansioni e responsabilità	<i>Relatrice durante il corso: L'integrità fisica è salute. Il parto: innovazione e tutela dal punto di vista dell'ostetrica.</i>
Date	<i>Ottobre 2013</i>
Nome e indirizzo del datore di lavoro	<i>Collegio nazionale delle ostetriche</i>
Tipo di impiego	<i>Relatrice</i>
Principali mansioni e responsabilità	<i>Relatrice durante il congresso dal tema "La libera professione"</i>
Date	<i>Da marzo 2013 – giugno 2013</i>
Nome e indirizzo del datore di lavoro	<i>ASL Ta – Ospedale di Martina Franca</i>
Tipo di impiego	<i>CPS Ostetrica</i>
Principali mansioni e responsabilità	<i>Gestione del Reparto, Ambulatori, Sala Parto</i>

Date	<i>Da luglio 2012 - in corso</i>
Nome e indirizzo del datore di lavoro	Il Melograno Centro informazioni Maternità e Nascita
Tipo di impiego	Ostetrica
Principali mansioni e responsabilità	Membro fondatore del consiglio direttivo. Consulenza in gravidanza e nel puerperio. Corsi di accompagnamento alla nascita movimento in gravidanza e massaggio infantile. Assistenza al travaglio e parto domiciliare.
Date	<i>Da luglio 2011 – dicembre 2011</i>
Nome e indirizzo del datore di lavoro	Unità sanitaria locale facente capo Asl Ta
Tipo di azienda o settore	<i>Consultorio Castellaneta</i>
Tipo di impiego	Ostetrica consultoriale
Date	<i>Da Ottobre 2010 – luglio 2011</i>
Nome e indirizzo del datore di lavoro	Gi.Pa. srl Via Giacomo Leopardi,23 Putignano
Tipo di azienda o settore	Laboratorio di analisi polispecialistiche
Tipo di impiego	Consulenza ostetrica
Principali mansioni e responsabilità	Esecuzione pap-test e tamponi vaginali
Date	<i>Da settembre 2009 – agosto 2011</i>
Nome e indirizzo del datore di lavoro	PO Santa Maria degli Angeli Putignano, Reparto di Ginecologia ed Ostetricia
Tipo di azienda o settore	<i>Unità sanitaria locale facente capo alla ASL BA-5</i>
Tipo di impiego	Collaborazione riconosciuta dalla direzione sanitaria a titolo di volontariato
Principali mansioni e responsabilità	Assistenza ostetrica in reparto, sala parto, ambulatorio di cardiocografia, coordinamento e conduzione corso di preparazione al parto
Date	<i>Da Gennaio a Ottobre 2010</i>
Nome e indirizzo del datore di lavoro	Cerp Puglia Via A. De Gasperi, Bari
Tipo di azienda o settore	Centro ricerche per la prevenzione e la sicurezza sul lavoro
Tipo di impiego	Ostetrica a prestazione occasionale
Principali mansioni e responsabilità	Esecuzione di prelievi ematologici, spirometrie, audiometrie, drug test, elettrocardiogrammi in affiancamento al medico del lavoro
Date (da)	<i>Dicembre 2008 – dicembre 2011</i>
Nome e indirizzo del datore di lavoro	Indaclub a.s.d. Putignano Via Arrigo Boito,18 Putignano
Tipo di azienda o settore	<i>Associazione sportivo dilettantistica</i>
Tipo di impiego	Ostetrica responsabile dell'organizzazione e coordinamento di un corso di accompagnamento alla nascita.
Principali mansioni e responsabilità	Assistenza fisica e psicologica della donna e della coppia in attesa prima e di quella genitoriale poi.
• Date (da)	<i>Settembre 2007 – in corso</i>
• Nome e indirizzo del datore di lavoro	Asd Polisportiva Uisp'80 Via Trento, 22 Putignano (Ba)
• Tipo di azienda o settore	<i>Associazione sportivo dilettantistica</i>
• Tipo di impiego	Dirigente, membro del direttivo, tecnico di ginnastica dolce per la grande età, finalizzata anche alla prevenzione dell'osteoporosi.
• Principali mansioni e responsabilità	Coordinamento dell' intero Settore Grande Età della UISP'80 Putignano che conta attualmente più di 200 soci praticanti, coordinamento tecnico di gruppi di lavoro.
• Date (da)	<i>Settembre 2004 – Maggio 2007</i>
• Nome e indirizzo del datore di lavoro	Università degli Studi di Bari, Facoltà di Medicina e Chirurgia P.zza Giulio Cesare, Bari

- Tipo di azienda o settore *Azienda Ospedaliera Policlinico di Bari*
- Tipo di impiego *Attività di tirocinio*
- Principali mansioni e responsabilità *Assistenza ostetrica in Ambulatorio di Menopausa, Ambulatorio di Urodinamica, Sala Operatoria, Sala Parto, Corsia di Reparto Ostetrico e Ginecologico.*

ISTRUZIONE E FORMAZIONE

- Date (da) *Aprile 2019*
- Nome e tipo di istituto di istruzione o formazione *Aps Il Melograno, Aps Idee, Le Mammare*
- Corso di formazione *Il bambino e la sua mamma nell'esogestazione*
- Date (da) *Marzo 2019*
- Nome e tipo di istituto di istruzione o formazione *Euromediform s.r.l.*
- Corso di formazione *All you need is love amore e ormoni nella vita delle donne*
- Date (da) *Gennaio 2019*
- Nome e tipo di istituto di istruzione o formazione *Aps Il Melograno, Aps Idee, Le Mammare*
- Corso di formazione *Discorsi sulla buona Nascita*
- Date (da) *Dicembre 2018*
- Nome e tipo di istituto di istruzione o formazione *Ordine delle Ostetriche Bari-Bat*
- Corso di formazione *Corso di ecografia Office*
- Date (da) *Settembre 2018*
- Nome e tipo di istituto di istruzione o formazione *Ass. Crescere Onlus*
- Corso di formazione *Il pavimento pelvico: sostegno da sostenere*
- Date (da) *Settembre 2018*
- Nome e tipo di istituto di istruzione o formazione *Aps Il Melograno, Aps Idee, Le Mammare*
- Corso di formazione *La riscoperta delle mani: malposizioni e arte ostetrica*
- Date (da) *Agosto 2018*
- Nome e tipo di istituto di istruzione o formazione *Aps Il Melograno, Aps Idee, Le Mammare*
- Corso di formazione *L'uso del rebozo in gravidanza, travaglio e post-partum*
- Date (da) *Febbraio 2017*
- Nome e tipo di istituto di istruzione o formazione *Collegio delle ostetriche Ba-Bat*
- Corso di formazione *Quando nella nascita scatta l'emergenza*
- Date (da) *Gennaio 2017*
- Nome e tipo di istituto di istruzione o formazione *Collegio delle ostetriche Ba-Bat*
- Corso di formazione *Il parto normale*
- Date (da) *Settembre 2016*
- Nome e tipo di istituto di istruzione o formazione *Collegio delle ostetriche Ba-Bat*
- Corso di formazione *Il neonato dalla nascita al primo anno di vita*

- Date (da) Ottobre 2015
- Nome e tipo di istituto di istruzione o formazione Responsabile scientifico Dr.Kim Noci
 - Corso di formazione Guida al perineo, conoscerlo per amarlo

- Date (da) Marzo 2015
- Nome e tipo di istituto di istruzione o formazione Asl Ta
 - Corso di formazione La simulazione delle emergenze in sala parto

- Date (da) Maggio 2014
- Nome e tipo di istituto di istruzione o formazione Collegio provinciale delle ostetriche
 - Corso di formazione:La rianimazione neonatale

- Date (da) Ottobre 2011
- Nome e tipo di istituto di istruzione o formazione A.I.M.I. Associazione Italiana Massaggio Infantile
 - Corso di formazione Corso di formazione: Il Massaggio Infantile nella continuità assistenziale dell'Ostetrica – conseguita la qualifica di Insegnante di Massaggio Infantile

- Date (da) Maggio 2010
- Nome e tipo di istituto di istruzione o formazione Federazione Italiana Incontinenti
 - Corso di formazione Corso di aggiornamento: Corso teorico pratico per i professionisti dell'incontinenza

- Date (da) *Ottobre 2008*
- Nome e tipo di istituto di istruzione o formazione Collegio Provinciale Ostetriche di Bari
 - Corso di formazione Metodologia per condurre il percorso nascita: corso in gravidanza e di preparazione al parto con lavoro sul corpo

- Date (da) *Maggio 2008*
- Nome e tipo di istituto di istruzione o formazione Comitato Regionale Puglia, Lega Uisp per la Grande Età
Via Irene Delvecchio,1 Martina Franca (Ta)
 - Corso di formazione Tecnico per l'Attività Fisica Adattata

- Date (da) *Aprile 2008*
- Nome e tipo di istituto di istruzione o formazione Università degli Studi di Bari, Facoltà di Medicina e Chirurgia
P.zza Giulio Cesare, Bari
 - Corso di laurea Ostetricia
 - Annotazioni Ho discusso una tesi sperimentale dal titolo Prevenzione all'osteoporosi mediante programma di attività fisica adattata, per la quale, per un anno, ho monitorato le abitudini e lo stile di vita di un gruppo di 100 donne in menopausa, di cui la metà praticano attività fisica, e conseguito il titolo di laurea con votazione di 110 e lode

- Date (da) *Maggio 2007*
- Nome e tipo di istituto di istruzione o formazione Comitato Regionale Puglia, Lega Uisp per la Grande Età
Via Irene Delvecchio,1 Martina Franca (Ta)
 - Corso di formazione Tecnico per la Terza Età

- Date *Gennaio 2006*
- Nome e tipo di istituto di istruzione o formazione Università degli Studi di Bari, Facoltà di Medicina e Chirurgia
 - Corso di formazione XXI Corso di formazione A.O.G.O.I., La tutela della donna in menopausa e terza età

- Date *Anno accademico 2005/2006*
- Nome e tipo di istituto di istruzione o formazione *Università degli studi di Bari, Facoltà di Medicina e Chirurgia*
- Corso di formazione *Sostegno all'allattamento materno, modello OMS/UNICEF*

CAPACITÀ E COMPETENZE PERSONALI

MADRELINGUA *italiana*

COMPETENZE LINGUISTICHE *Durante il periodo scolastico ho studiato approfonditamente la lingua inglese e quella francese, anche attraverso brevi esperienze all'estero; e meno intensamente il tedesco. Al termine dei cinque anni, ho conseguito la maturità classico-linguistica*

CAPACITÀ E COMPETENZE RELAZIONALI *Sono incline al lavoro di gruppo, in virtù della lunga esperienza sportiva nella pallavolo a livello agonistico. Faccio in modo di essere sempre a disposizione di chi lavora con me. Atteggiamento positivo e di problem solving finalizzato al raggiungimento degli obiettivi prefissati e al mantenimento degli equilibri del gruppo. Indole di natura intraprendente.*

CAPACITÀ E COMPETENZE ORGANIZZATIVE *Ho spesso ricoperto ruoli di responsabilità e di coordinamento nelle varie forme di vita associativa che ho praticato, realizzando progetti ed eventi anche in collaborazione con l'Associazione Culturale Hybris, ed come responsabile dell'Area Uisp Eventour, viaggi ed eventi.*

COMPETENZE INFORMATICHE *Buona conoscenza del sistema operativo Windows e dei principali programmi applicativi: pacchetto Office. Conseguimento della certificazione ECDL (European Computer Driving License)*

PATENTE O PATENTI *Patente di guida B automunita*

Il sottoscritto è a conoscenza che, ai sensi dell'art. 26 della legge 15/68, le dichiarazioni mendaci, la falsità negli atti e l'uso di atti falsi sono puniti ai sensi del codice penale e delle leggi speciali. Inoltre, il sottoscritto autorizza al trattamento dei dati personali, secondo quanto previsto dal decreto legislativo 196/2003 sulla privacy e successive modifiche, a esclusivo uso interno di selezione del personale.

Putignano, 24/10/2019

